

RESIDENTIE GARDENO

Beverensestraat 39 - 41
8850 Ardoorie

APPARTEMENT 2.10

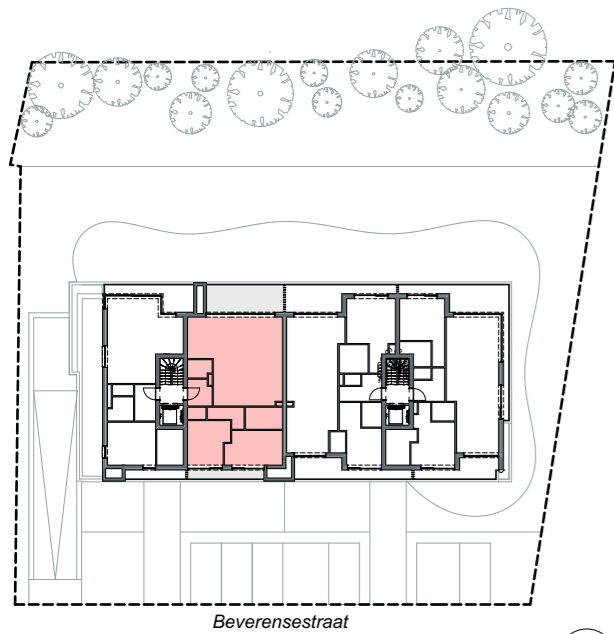

Inplanting verdieping 2

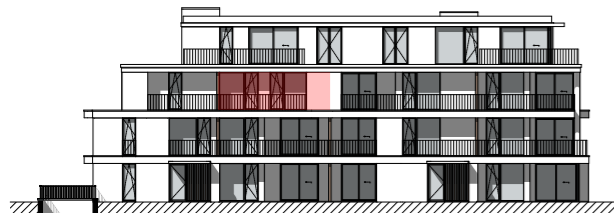

Voorgevel Beverensestraat

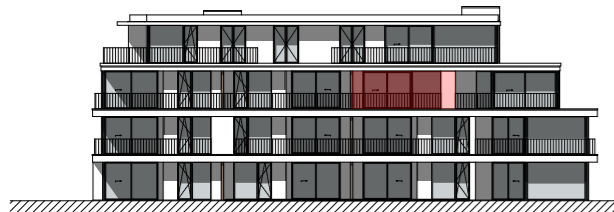

Achtergevel tuin

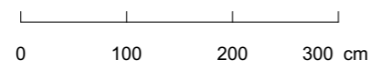

De verkoopplannen geven een weergave van de indeling van het appartement op inrichtingsniveau. Omwille van technische beslissingen van de ingenieurs, de architecten en/of de promotor zijn wijzigingen die verband houden met beslissingen omtrent HVAC, elektriciteit, stabiliteit, wijzigend wettelijk kader, ... steeds mogelijk. De afmetingen en oppervlaktes op de verkoopplannen zijn bij benadering. (Bijvoorbeeld wijzigingen door locatie kokers, leidingen, draagstructuren,...) In de berging is er steeds een zone voorbehouden voor de plaatsing van technische installaties. Het meubilair inclusief ingemaakte kasten zijn niet inbegrepen en worden louter ter illustratie afgebeeld. Detailplannen keuken en sanitair worden voorgelegd bij projectovername. Keuken is indicatief. De keukenopstelling is een voorstelling van inrichting. Vast en los meubilair zijn enkel indicatief en niet voorzien. Tuinontwerp is louter indicatief.

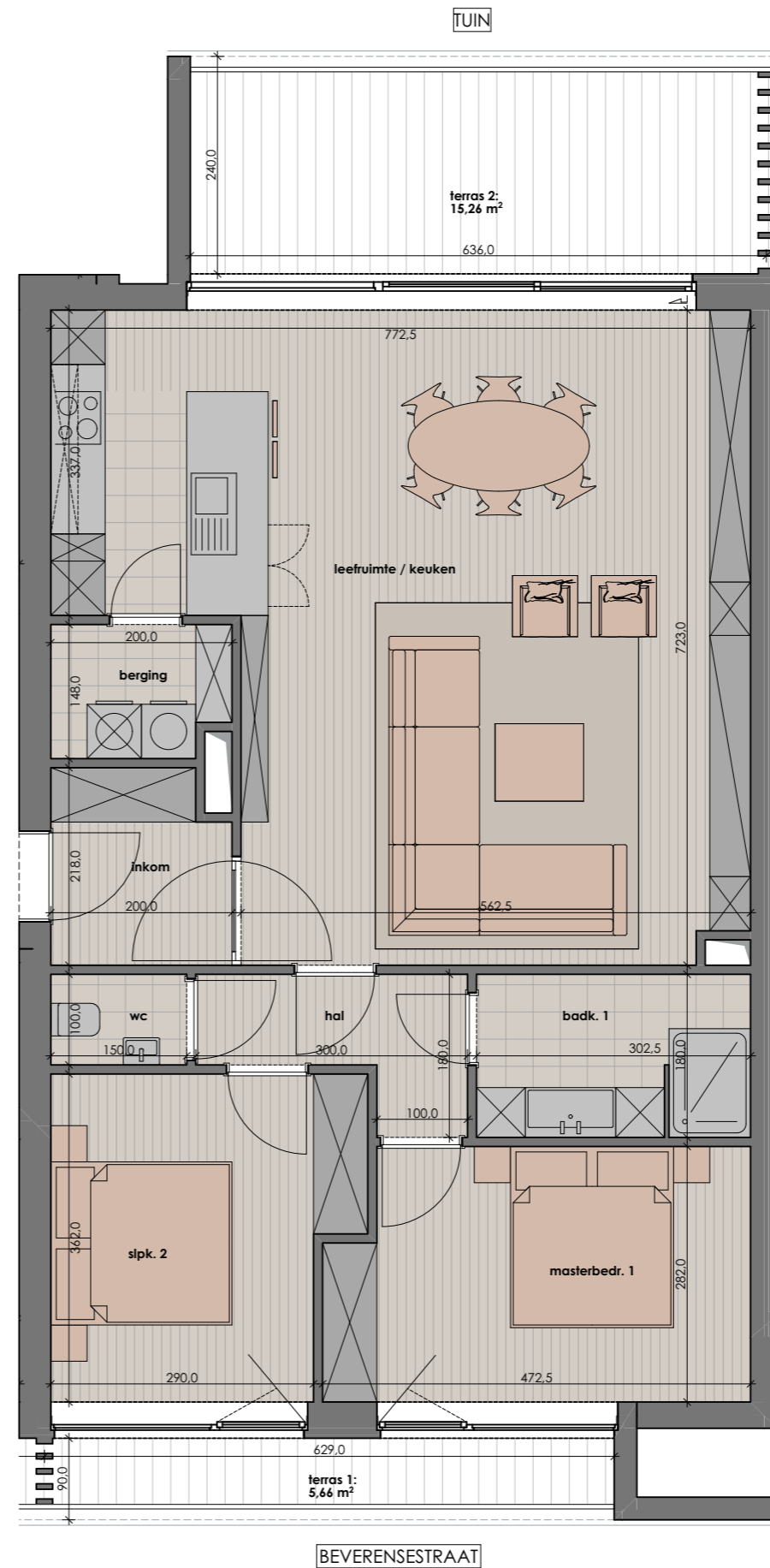

+2

Verdieping

2

Slaapkamers

ca. **105** m²

Bruto oppervlakte

ca. **21** m²

Bruto opp. terras

+/- **2,75** m

Plafondhoogte

**Verfaillie
Boucquet**
ARCHITECTEN

Architect concept / uitvoering

**Lafaut
Estate**
Committed to the highest standards

Projectontwikkelaar